

فرم شناسنامه خدمت دستگاه اجرایی

ضمیمه 1

1- عنوان خدمت: طراحی و ساخت ماشین‌ها، ادوات و تجهیزات و صنایع مرتبط با برنج		2- شناسه خدمت 13082824154		
3- ارائه دهنده خدمت	نام دستگاه اجرایی: سازمان تحقیقات، آموزش و ترویج کشاورزی			
	نام دستگاه مادر: وزارت جهاد کشاورزی			
4- مشخصات خدمت	شرح خدمت موسسه تحقیقات برنج کشور به منظور توسعه مکانیزاسیون و کاهش هزینه تولید، کاهش صعوبت و افزایش بهره‌وری انرژی و نیروی کار در برنج و صنایع مرتبط اقدام به طراحی، ساخت ماشین‌ها، ادوات و تجهیزات برنج و صنایع مرتبط می‌نماید. برای این منظور ابتدا با نیازسنجی و بررسی اولویت‌های تحقیقاتی، اقدام به تدوین پروپوزال، بررسی و تصویب در کمیته علمی فنی موسسه پرداخته می‌شود و با متقاضی قرارداد منعقد شده و پروژه برای اجرا به مجری ابلاغ می‌گردد. پس از تدوین و ارائه گزارش نهایی توسط مجری و بررسی در کمیته علمی فنی موسسه (داوری، اصلاحات و ... اخذ شماره فروست)، ماشین‌ها، ادوات و تجهیزات ساخته شده (در قالب طرح ترویجی) ارزیابی گردیده و با ثبت اختراع در مراجع قانونی ذیربط، نسبت به معرفی ماشین‌ها، ادوات و تجهیزات اقدام می‌شود.			
	نوع خدمت <input checked="" type="checkbox"/> خدمت به شهروندان (G2C) <input checked="" type="checkbox"/> خدمت به کسب و کار (G2B) <input checked="" type="checkbox"/> خدمت به دیگر دستگاه‌های دولتی (G2G) پژوهشگران، مردم			
	ماهیت خدمت <input checked="" type="checkbox"/> حاکمیتی <input type="checkbox"/> تصدی‌گری			
	سطح خدمت <input checked="" type="checkbox"/> ملی <input type="checkbox"/> منطقه‌ای <input type="checkbox"/> استانی <input type="checkbox"/> شهری <input type="checkbox"/> روستایی			
	رویداد مرتبط با: <input type="checkbox"/> تولد <input type="checkbox"/> آموزش <input type="checkbox"/> سلامت <input type="checkbox"/> مالیات <input checked="" type="checkbox"/> کسب و کار <input type="checkbox"/> تامین اجتماعی <input checked="" type="checkbox"/> ثبت مالکیت <input type="checkbox"/> تاسیسات شهری <input type="checkbox"/> بیمه <input type="checkbox"/> ازدواج <input type="checkbox"/> بازنشستگی <input type="checkbox"/> مدارک و گواهینامه‌ها <input type="checkbox"/> وفات <input type="checkbox"/> سایر			
	نحوه آغاز خدمت <input checked="" type="checkbox"/> تقاضای گیرنده خدمت <input type="checkbox"/> فرارسیدن زمانی مشخص <input type="checkbox"/> رخداد رویدادی مشخص <input checked="" type="checkbox"/> تشخیص دستگاه <input type="checkbox"/> سایر: ...			
	مدارک لازم برای انجام خدمت شناسنامه، کارت ملی، تامین اعتبار، مستندات لازم			
	قوانین و مقررات بالادستی شرح وظایف موسسه تحقیقات برنج کشور			
	5- جزئیات خدمت	آمار تعداد خدمت گیرندگان 2 خدمت گیرندگان در: <input type="checkbox"/> ماه <input type="checkbox"/> فصل <input checked="" type="checkbox"/> سال		
		متوسط مدت زمان ارائه خدمت: 3 سال		
تواتر <input type="checkbox"/> یکبار برای همیشه <input type="checkbox"/> مصادق ندارد ... بار در: <input type="checkbox"/> ماه <input type="checkbox"/> فصل <input type="checkbox"/> سال				
تعداد بار مراجعه حضوری 4				
هزینه ارائه خدمت (ریال) به خدمت گیرندگان مبلغ (مبالغ) شماره حساب (های) بانکی پرداخت بصورت الکترونیک 4001019403028302 <input checked="" type="checkbox"/> <input type="checkbox"/> <input type="checkbox"/> ...				
6- نحوه دسترسی به	آدرس دقیق و مستقیم خدمت در وبگاه در صورت الکترونیکی بودن همه یا بخشی از آن			
	تلفن: 01333690052 صندوق پستی: 1658 پست الکترونیک: info.rice@areeo.ac.ir سامانه: https://berenj.areeo.ac.ir			
	نام سامانه مربوط به خدمت در صورت الکترونیکی بودن همه یا بخشی از آن: موسسه تحقیقات برنج کشور			
مراحل خدمت		نوع ارائه		
رسانه ارتباطی خدمت				

	در مرحله اطلاع رسانی خدمت	الکترونیکی	<input checked="" type="checkbox"/> اینترنتی (مانند وبگاه دستگاه) <input type="checkbox"/> تلفن همراه (برنامه کاربردی) <input checked="" type="checkbox"/> پست الکترونیک <input checked="" type="checkbox"/> ارسال پستی <input type="checkbox"/> تلفن گویا یا مرکز تماس <input type="checkbox"/> پیام کوتاه <input checked="" type="checkbox"/> سایر (شبکه دولت)		
		غیرالکترونیکی	<div style="display: flex; justify-content: space-between;"> <div style="width: 45%;"> <input type="checkbox"/> جهت احراز اصالت فرد <input type="checkbox"/> جهت احراز اصالت مدرک <input type="checkbox"/> نبود زیرساخت ارتباطی مناسب <input checked="" type="checkbox"/> سایر: </div> <div style="width: 45%; text-align: center;"> ذکر ضرورت مراجعه حضوری </div> </div> مراجعه به دستگاه: <input type="checkbox"/> ملی <input checked="" type="checkbox"/> استانی <input type="checkbox"/> شهرستانی		
	در مرحله درخواست خدمت	الکترونیکی	<input checked="" type="checkbox"/> اینترنتی (مانند وبگاه دستگاه) <input type="checkbox"/> تلفن همراه (برنامه کاربردی) <input checked="" type="checkbox"/> پست الکترونیک <input checked="" type="checkbox"/> ارسال پستی <input type="checkbox"/> تلفن گویا یا مرکز تماس <input type="checkbox"/> پیام کوتاه <input type="checkbox"/> دفاتر پیشخوان شماره قرارداد و واگذاری خدمات به دفاتر پیشخوان: <input type="checkbox"/> عناوین مشابه دفاتر پیشخوان <input checked="" type="checkbox"/> سایر (شبکه دولت)		
		غیرالکترونیکی	<div style="display: flex; justify-content: space-between;"> <div style="width: 45%;"> <input type="checkbox"/> جهت احراز اصالت فرد <input type="checkbox"/> جهت احراز اصالت مدرک <input type="checkbox"/> نبود زیرساخت ارتباطی مناسب <input checked="" type="checkbox"/> سایر: </div> <div style="width: 45%; text-align: center;"> ذکر ضرورت مراجعه حضوری </div> </div> مراجعه به دستگاه: <input type="checkbox"/> ملی <input checked="" type="checkbox"/> استانی <input type="checkbox"/> شهرستانی		
	مرحله تولید خدمت (فرآیند داخل دستگاه یا ارتباط با دیگر دستگاه ها)	الکترونیکی	<input checked="" type="checkbox"/> اینترنتی (مانند درگاه دستگاه) <input type="checkbox"/> اینترنتی (مانند اینترانت داخلی دستگاه یا ERP) <input checked="" type="checkbox"/> پست الکترونیک <input type="checkbox"/> سایر (شبکه دولت)		
		غیرالکترونیکی	ذکر ضرورت مراجعه حضوری میز خدمت حضوری ارایه می شود		
	در مرحله ارائه خدمت	الکترونیکی	<input checked="" type="checkbox"/> اینترنتی (مانند وبگاه دستگاه) <input type="checkbox"/> تلفن همراه (برنامه کاربردی) <input checked="" type="checkbox"/> پست الکترونیک <input checked="" type="checkbox"/> ارسال پستی <input type="checkbox"/> تلفن گویا یا مرکز تماس <input type="checkbox"/> پیام کوتاه <input type="checkbox"/> دفاتر پیشخوان شماره قرارداد و واگذاری خدمات به دفاتر پیشخوان: <input type="checkbox"/> عناوین مشابه دفاتر پیشخوان <input checked="" type="checkbox"/> سایر (شبکه دولت)		
		غیرالکترونیکی	<div style="display: flex; justify-content: space-between;"> <div style="width: 45%;"> <input type="checkbox"/> جهت احراز اصالت فرد <input type="checkbox"/> جهت احراز اصالت مدرک <input type="checkbox"/> نبود زیرساخت ارتباطی مناسب <input checked="" type="checkbox"/> سایر: </div> <div style="width: 45%; text-align: center;"> ذکر ضرورت مراجعه حضوری </div> </div> مراجعه به دستگاه: <input type="checkbox"/> ملی <input checked="" type="checkbox"/> استانی <input type="checkbox"/> شهرستانی		
7- ارتباط خدمت با سایر سامانه ها (بانکهای اطلاعاتی) در دستگاه	نام سامانه های دیگر		فیلدهای موردتبادل		
	استعلام غیر الکترونیکی	استعلام الکترونیکی			
		بخش online (Batch) دستی			
8	نام دستگاه دیگر	نام سامانه های دستگاه	فیلدهای مبلغ	استعلام الکترونیکی	اگر استعلام غیرالکترونیکی

است، اعلام توسط:	دستای (Batch)	online	در صورت پرداخت (هزینه)	مورد تبادل	دیگر	
<input type="checkbox"/> دستگاه <input type="checkbox"/> مراجعه کننده	<input type="checkbox"/>	<input checked="" type="checkbox"/>	0	ثبت مالکیت مادی و معنوی دستگاه یا ماشین الات مرتبط با برنج	سازمان ثبت اختراعات و مالکیت های صنعتی	سازمان ثبت اسناد و املاک کشور
<input type="checkbox"/> دستگاه <input type="checkbox"/> مراجعه کننده	<input type="checkbox"/>	<input type="checkbox"/>				
<input type="checkbox"/> دستگاه <input type="checkbox"/> مراجعه کننده	<input type="checkbox"/>	<input type="checkbox"/>				

9- عنوان فرایندهای خدمت

- 1- شروع
- 2- نیازسنجی و بررسی اولویت های تحقیقاتی
- 3- تدوین پروپوزال، بررسی و تصویب در کمیته علمی فنی موسسه
- 4- عقد قرارداد با متقاضی
- 5- ابلاغ و اجرای پروژه به مجری (نظارت بر اجرای پروژه)
- 6- تدوین و ارائه گزارش نهایی توسط مجری، بررسی در کمیته علمی فنی موسسه (داوری، اصلاحات و ... اخذ شماره فروست)
- 7- طراحی و ساخت ماشین ها، ادوات و تجهیزات ساخته شده (در قالب طرح ترویجی)
- 8- ثبت اختراع در مراجع قانونی ذیربط و معرفی آن
- 9- پایان

10- نمودار ارتباطی فرایندهای خدمت

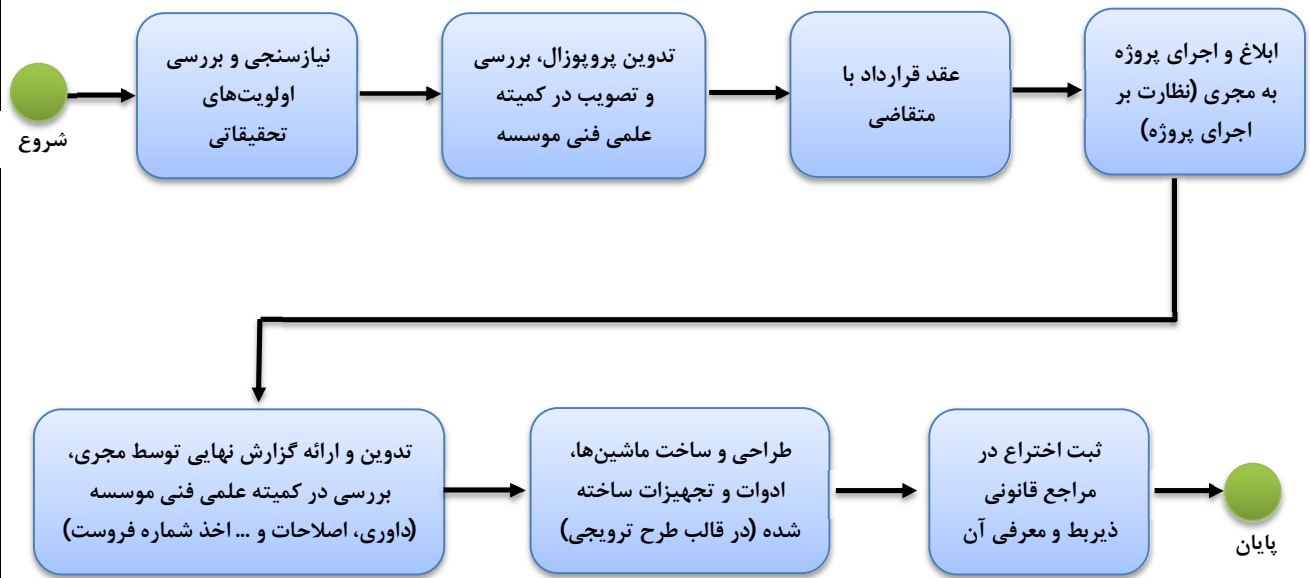

واحد مربوط: معاون پژوهشی و فناوری مرکز	پست الکترونیک: a.barsalani@gmail.com	تلفن: 01732179063	نام و نام خانوادگی تکمیل کننده فرم: علیرضا برسلانی
--	---	----------------------	--